



INFORME FEBRERO 2024

**Canasta Básica Alimentaria (CBA) y
Total (CBT) en ciudades de la
Patagonia Sur**

Observatorio de
Economía de los RRNN
de la Patagonia Sur

 Comodoro Rivadavia,
Chubut.



**EL SUR DE LA
INFORMACION**

LINEAMIENTOS GENERALES

El fin principal del observatorio es el cálculo de la Canasta Básica Alimentaria (CBA) y Básica Total (CBT) bajo la aplicación de una metodología propia. La misma se realiza para las ciudades:

- Comodoro Rivadavia (CRD).
- Rada Tilly (RT),
- Trelew (TW).
- Puerto Madryn (PM). y;
- Caleta Olivia (CO- SCN).

La CBA elaborada abarca **67 Gamas de productos** y se relevan entre más de **400 productos**. divididos en 8 rubros:

- Pan y cereales.
- Carne y derivados..
- Leche, productos lácteos y huevos.
- Aceites y margarinas.
- Frutas y verduras.
- Tomate al natural, arvejas y legumbres.
- Azúcar, café, té, yerba, condimentos.
- Gaseosas, sodas vinos.

Desde marzo del año 2020, a partir de un programa de captación de datos reformulado por el grupo GIPIE de la Facultad de Ingeniería - UNPSJB liderado por el Ing. Daniel Berns, donde se obtienen los precios en **44 supermercados** en las ciudades mencionadas. La cantidad de precios que se obtienen van desde los **6.000 a 18.000**.

Supermercados relevados en Chubut y Santa Cruz Norte



MEDICION MES DE FEBRERO DE 2024



A partir de la medición de precios se obtiene el valor de los rubros de la CBA para un “adulto equivalente” y luego se extiende para un hogar tipo 2 del INDEC (Integrado por un varón de 35 años, una mujer de 31 años, un hijo de 6 años y una hija de 8 años) calculando el valor de la **CBA o Línea de indigencia** en cada una de las ciudades seleccionadas de la Patagonia Sur y multiplicando por la inversa del coeficiente de Engel (Aplicada de la medición mensual del INDEC), se obtuvo la **CBT o línea de pobreza**, de acuerdo con el siguiente detalle:

CIUDAD / AGLOMERADO	CBA - LINEA DE INDIGENCIA	CBT - LINEA DE POBREZA
Comodoro y Rada Tilly - Chubut	\$ 354.829	\$ 759.334
Rawson - Chubut	\$ 353.081	\$ 755.593
Trelew - Chubut	\$ 353.524	\$ 756.541
Puerto Madryn - Chubut	\$ 351.621	\$ 752.469
Esquel - Chubut	\$ 355.328	\$ 760.402
Caleta Olivia - Santa Cruz	\$ 355.900	\$ 761.626
Río Gallegos - Santa Cruz	\$ 356.120	\$ 760.402

**COMODORO RIVADAVIA
FEBRERO DE 2024**

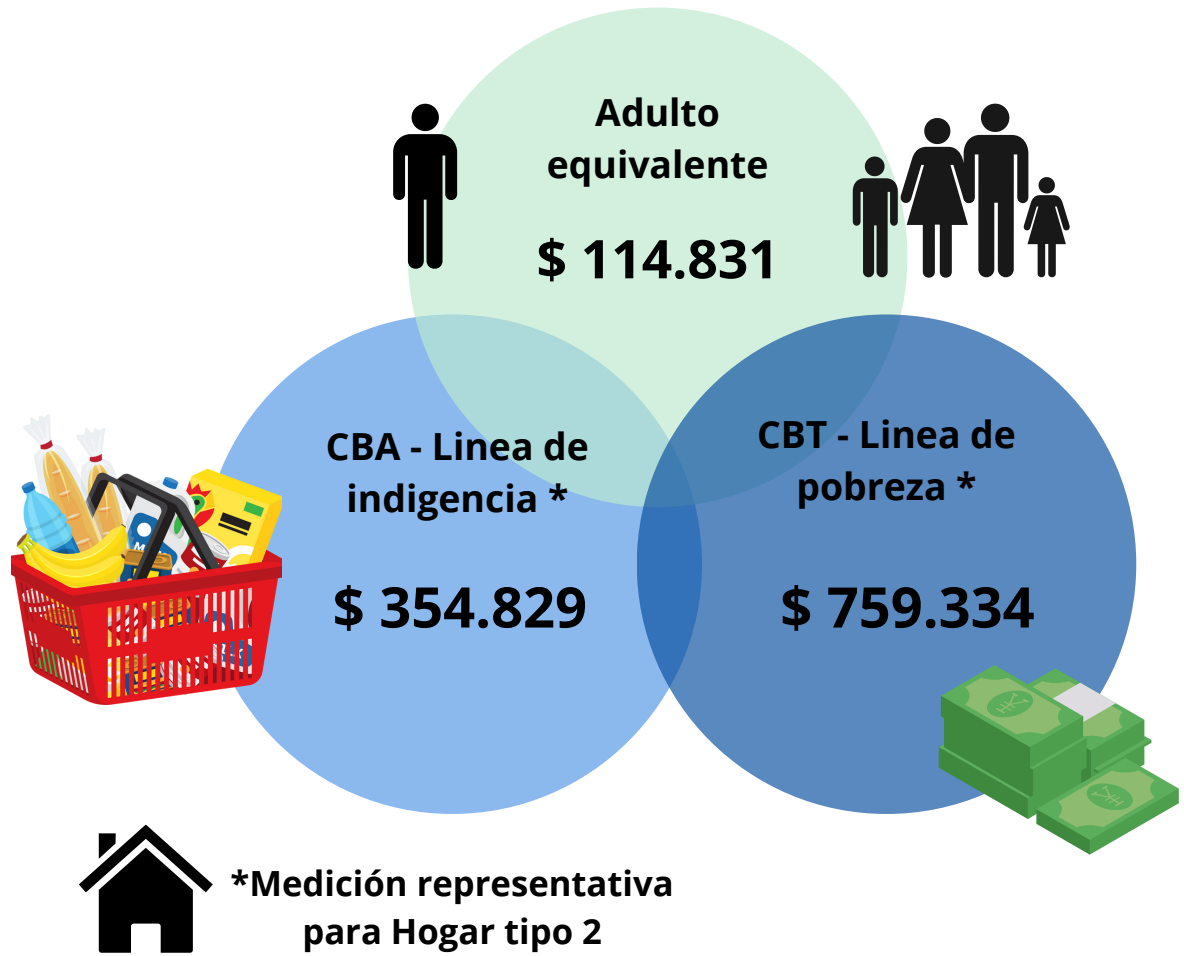

Febrero 2024	CBA- Línea de indigencia Variación %	CBT - Línea de pobreza Variación %
Respecto a enero 2024	17,6%	16,4%
Respecto a diciembre 2023	40,4%	37,9%
Respecto del mismo mes del año anterior	299,8%	276,9%

C.B.A. - Canasta Básica Alimentaria
C.B.T. - Canasta Básica Total

Observatorio de Economía FCE UNPSJB



INFORME MENSUAL

RUBROS DE LA C.B.A.
COMODORO RIVADAVIA
FEBRERO DE 2024

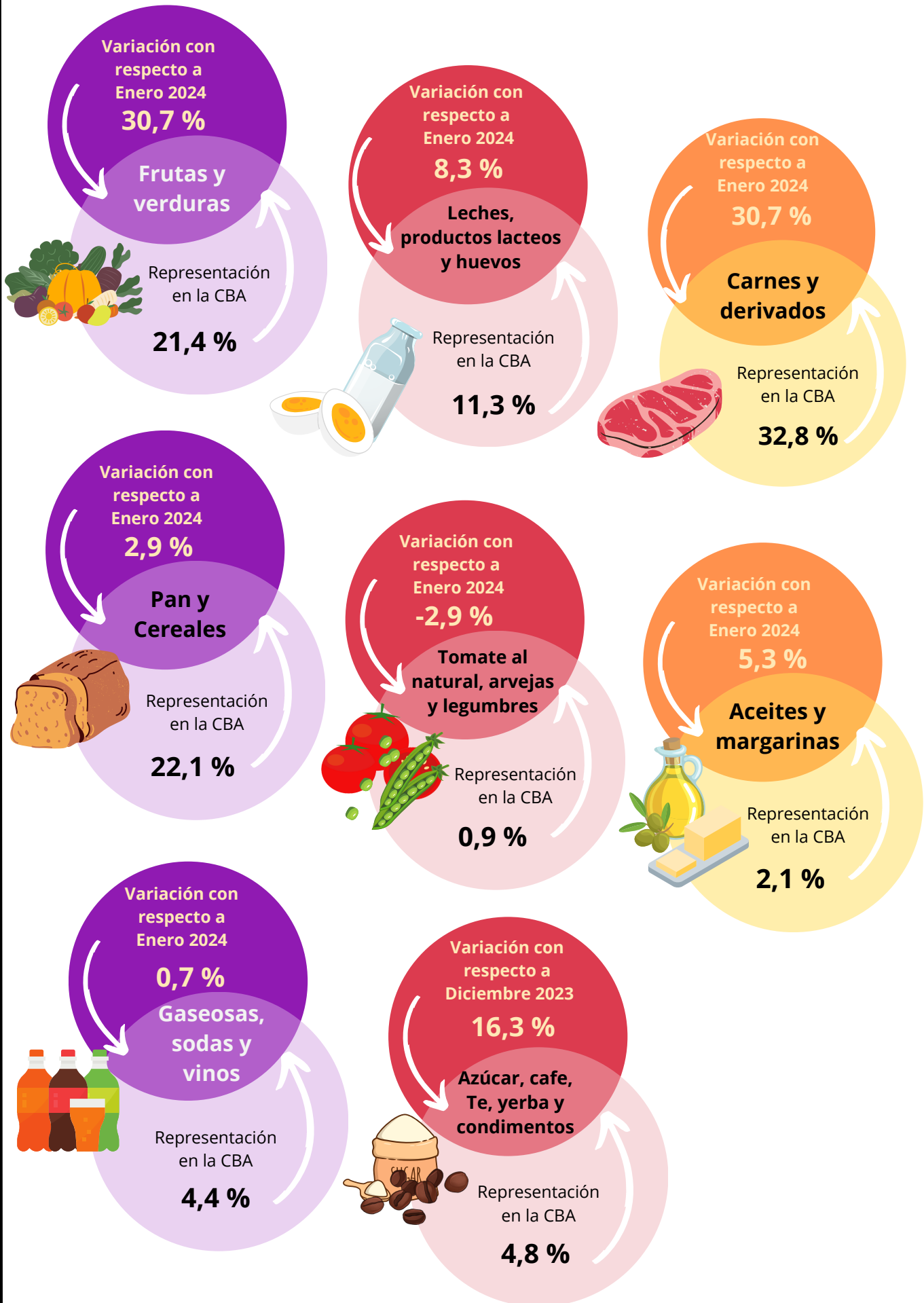

**CALETA OLIVIA
FEBRERO DE 2024**

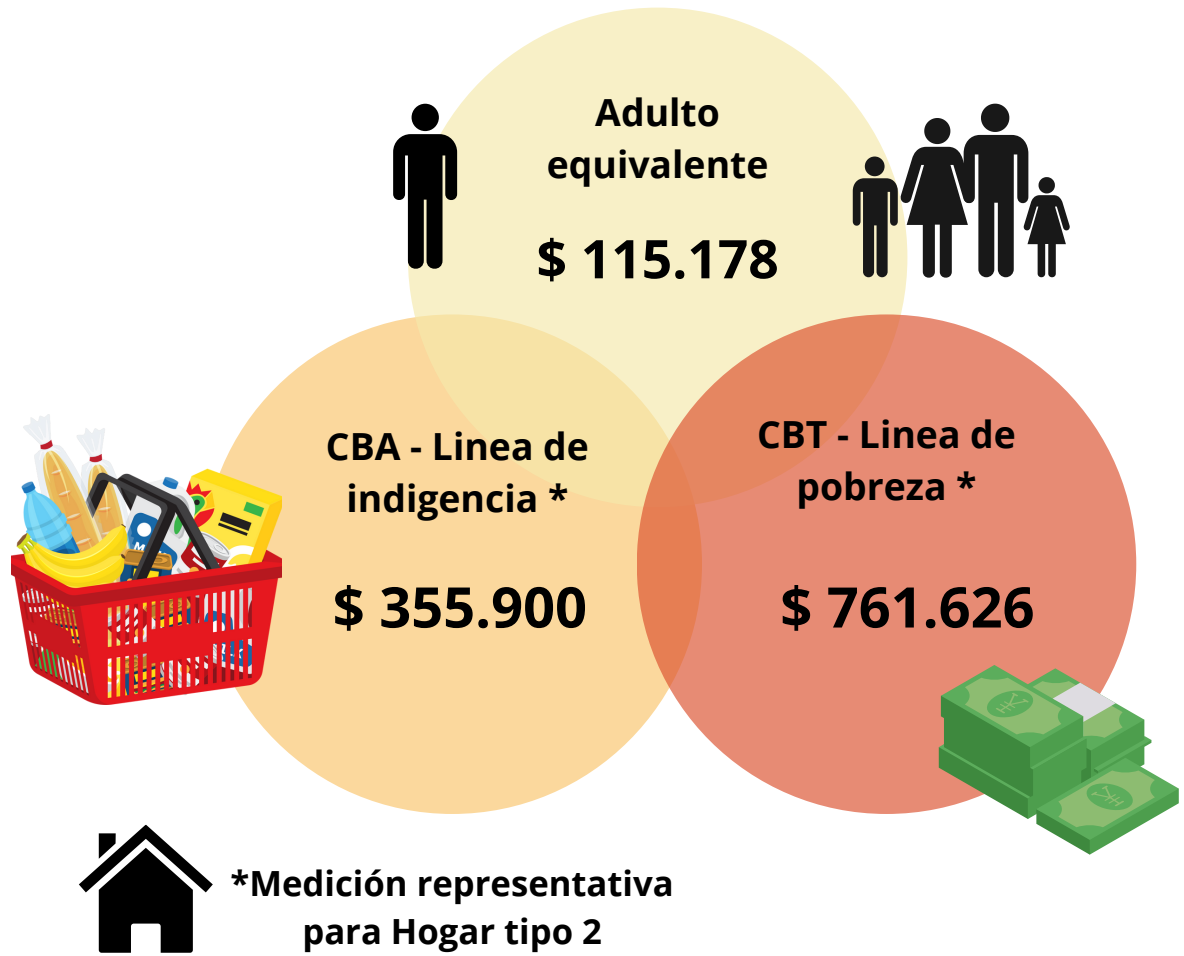

Febrero 2024	CBA- Línea de indigencia Variación %	CBT- Línea de pobreza Variación %
Respecto a enero 2024	17,6 %	16,5 %
Respecto a diciembre 2023	426 %	40,0 %
Respecto del mismo mes del año anterior	299,7 %	276,8 %

C.B.A. - Canasta Básica Alimentaria
C.B.T. - Canasta Básica Total
Observatorio de Economía FCE UNPSJB



INFORME MENSUAL

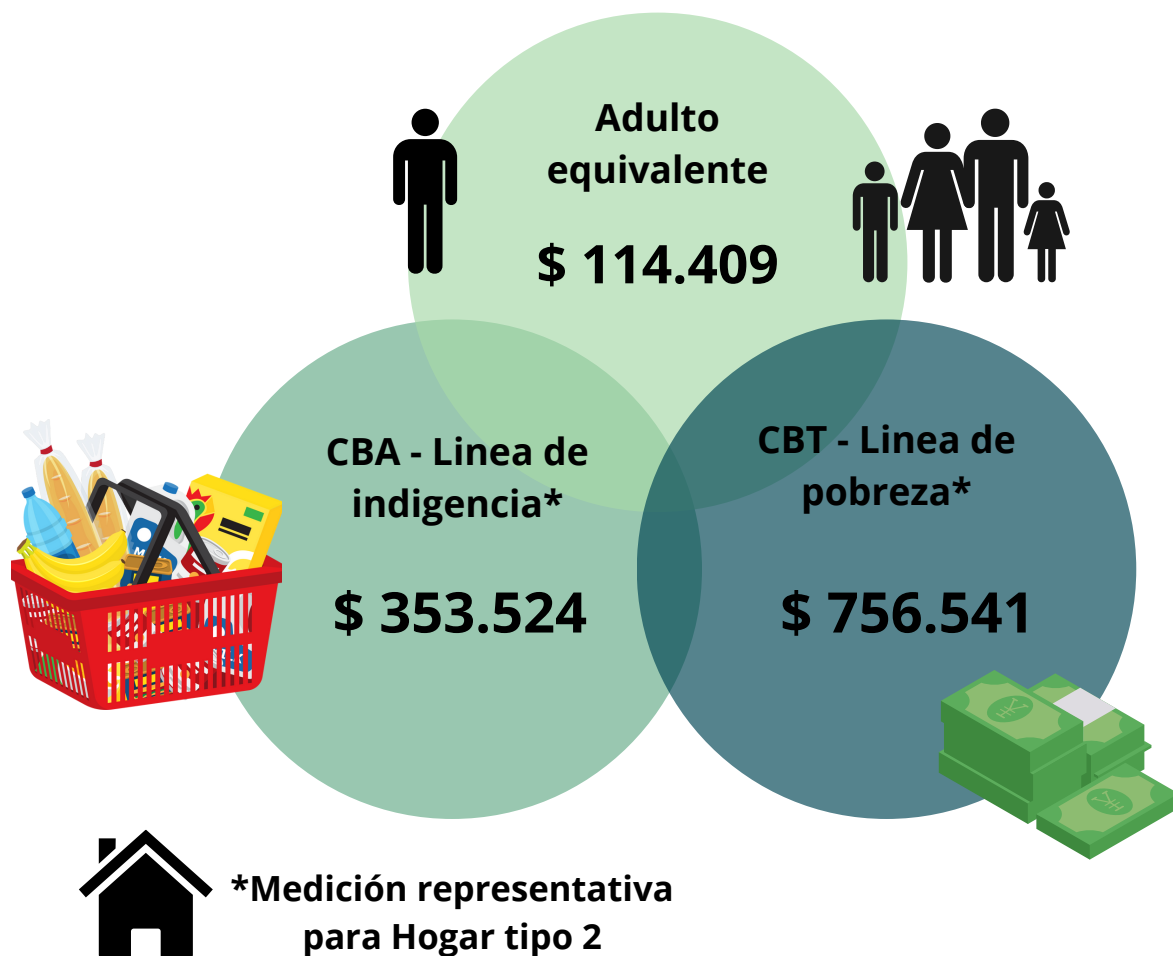

Febrero 2024	CBA- Línea de indigencia Variación %	CBT- Línea de pobreza Variación %
Respecto a enero 2024	18,4 %	17,3 %
Respecto a diciembre 2023	42,4 %	39,8 %
Respecto del mismo mes del año anterior	3028 %	291,8 %

C.B.A. - Canasta Básica Alimentaria
C.B.T. - Canasta Básica Total

**PUERTO MADRYN
FEBRERO DE 2024**

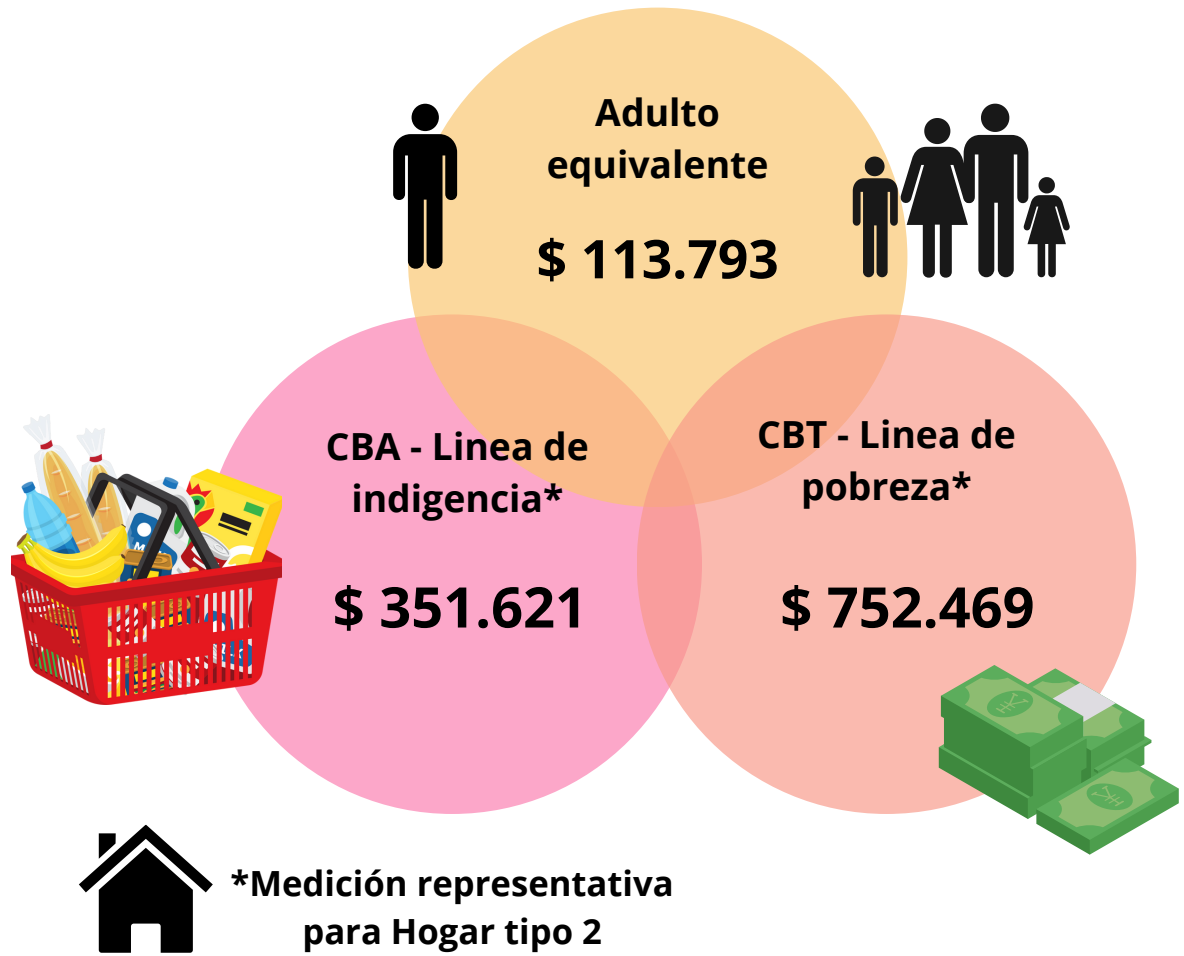

Febrero 2024	CBA - Línea de indigencia Variación %	CBA - Línea de pobreza Variación %
Respecto a enero 2024	17,8 %	16,7 %
Respecto a diciembre 2023	49,1 %	46,4 %
Respecto del mismo mes del año anterior	309,1 %	297,9 %

C.B.A. - Canasta Básica Alimentaria
C.B.T. - Canasta Básica Total

Observatorio de Economía FCE UNPSJB



INFORME MENSUAL

METODOLOGÍA

- Para confeccionar esta canasta, se utilizó una base de datos, en donde se encontraban todos los precios obtenidos de la página web “precios claros”. A través de los códigos de barras se pudieron filtrar los productos rápidamente.
- Una vez seleccionados los productos para la canasta, se confeccionó una matriz, en donde se dividen a los productos en: “Pan y cereales”, “Carnes y derivados”. “Leche, productos lácteos y huevos”, “Aceites y margarina”, “Frutas y Verduras”, “Tomate al natural, arvejas y Legumbres”, “Azúcar, Café, Te, Yerba, Condimentos”, “Gaseosas, soda, cerveza y vino”. Cabe aclarar que los importes que se ponen en la matriz son una medida geométrica, del promedio de todos los productos que cumplen con iguales características, por ejemplo “Leche larga vida 1 lt”.
- Esta modalidad ha permitido al observatorio incursionar en la programación con lenguaje Python combinada con Excel para realizar el análisis de miles de datos y cumplir con el objetivo central del observatorio; que es la formación en investigación de los alumnos integrantes del mismo para generar información relevante.
- La información generada está orientada para los principales usuarios de la información que son los medios de comunicación social, las asociaciones gremiales y los juzgados de familia de la región, entre otros.